РОЖДЕСТВЕНСКИЕ ПЕСНИ

песня **«Тихая ночь»**

https://www.youtube.com/watch?v=5iS70YgaLdg

песня **«Свершилось»**

IMG_7871.MOV (2076602136)

песня **«Рождественская песня»**

В январский вечер у окна оставлю я свечу.
Среди всех звёзд сильней одна блестит, и я шепчу:
«Давайте, люди, в Рождество дарить улыбки всем!
Чтоб этой ночи волшебство осталось насовсем!

Давайте вместе пропоём Рождественский псалом,
Чтоб ангел в каждый дом взошёл, взмахнув тугим крылом»
Гори, свеча, в моем окне, как Господа маяк,
Напоминанием будешь мне, добро творить веля.

Припев:
Давайте, люди, в Рождество
Дарить улыбки всем,
Чтоб этой ночи волшебство
Осталось насовсем.

Давайте вместе запоём
Рождественский псалом,
Чтоб ангел в каждый дом взошёл,
Взмахнув тугим крылом.

# БЕЛЫЙ СНЕГ БЕЛЕШЕНЬКИЙ

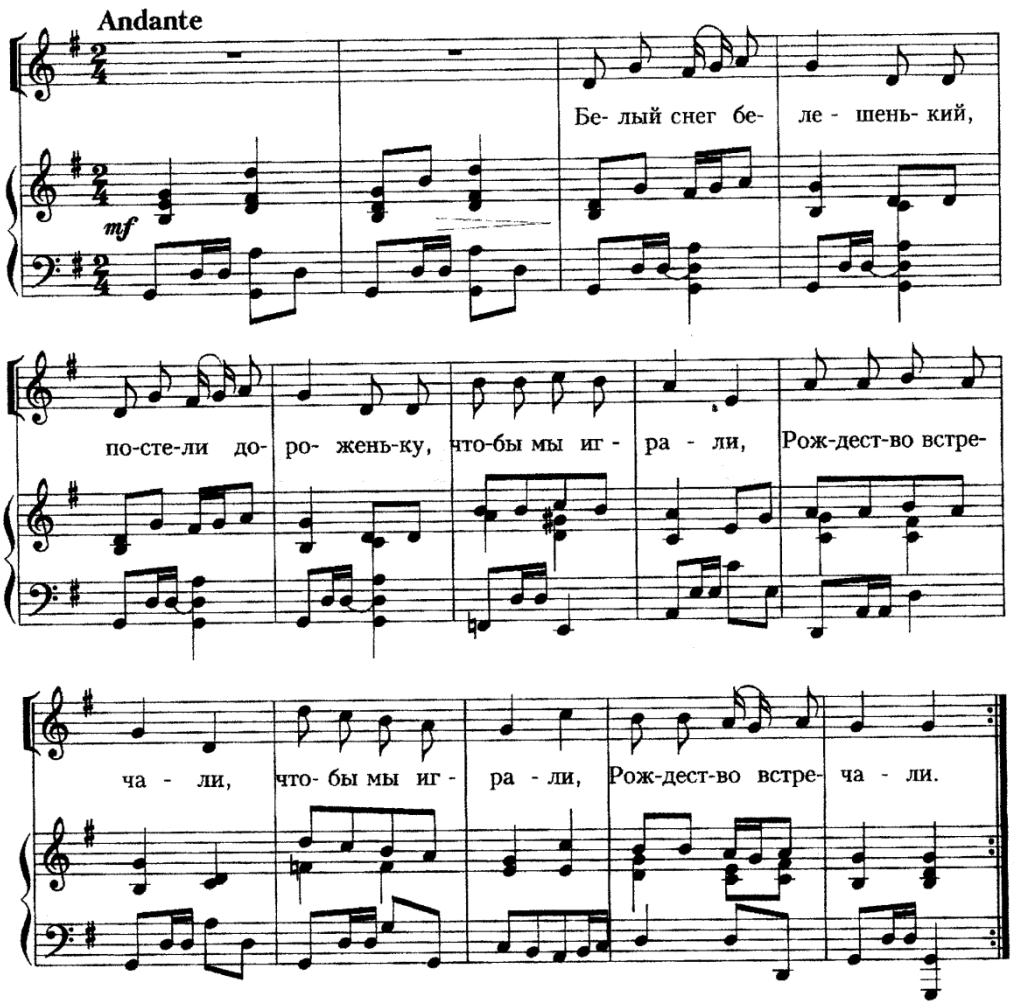


Белый снег белешенький,
Постели дороженьку,
**Чтобы мы играли,**
**Рождество встречали.** (2 р.)

Встретим мы чудесными
Танцами и песнями.
**Мы живем счастливо**
**Всей земле на диво** (2 р.)

Елка вся в иголочках,
Станем в круг у елочки.
**Поглядим и снова**
**Мы запеть готовы.** (2 р.)

# ЕЛОЧКА

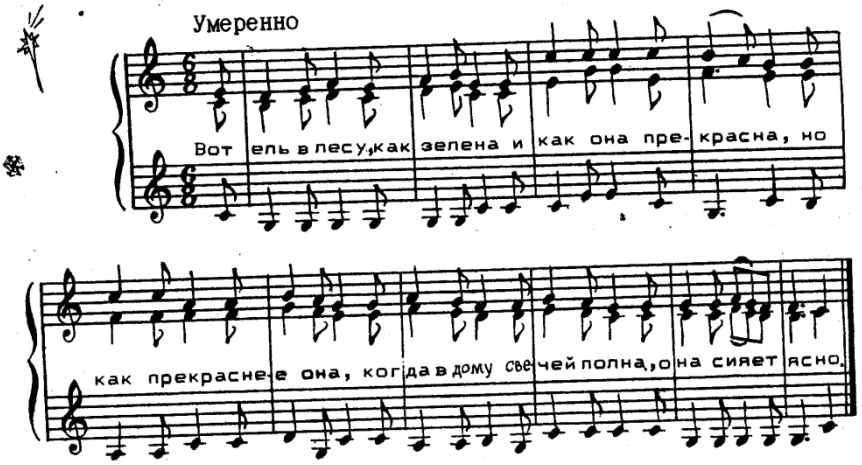


2. В одну из радостных ночей
*Господь Иисус* родился.
*Он - Тот, Кто* искупил людей,
Ведь без *Него* во тьме своей
Мир этот заблудился.

3. Для всех, кто верит во *Христа*,
И ночью свет сияет.
А эта ночь для нас свята,
Да будет радость всех чиста,
*Иисус* здесь пребывает.

4. Впусти *Его*, дитя, в свой дом:
*Он* в сердце обитает,
*Он* сад устроить хочет в нем,
Обогатит того плодом,
Кто в дом *Его* впускает.

# Встреча Рождества

*сл. неизвестного автора*
*муз. Т. Разанецкой*

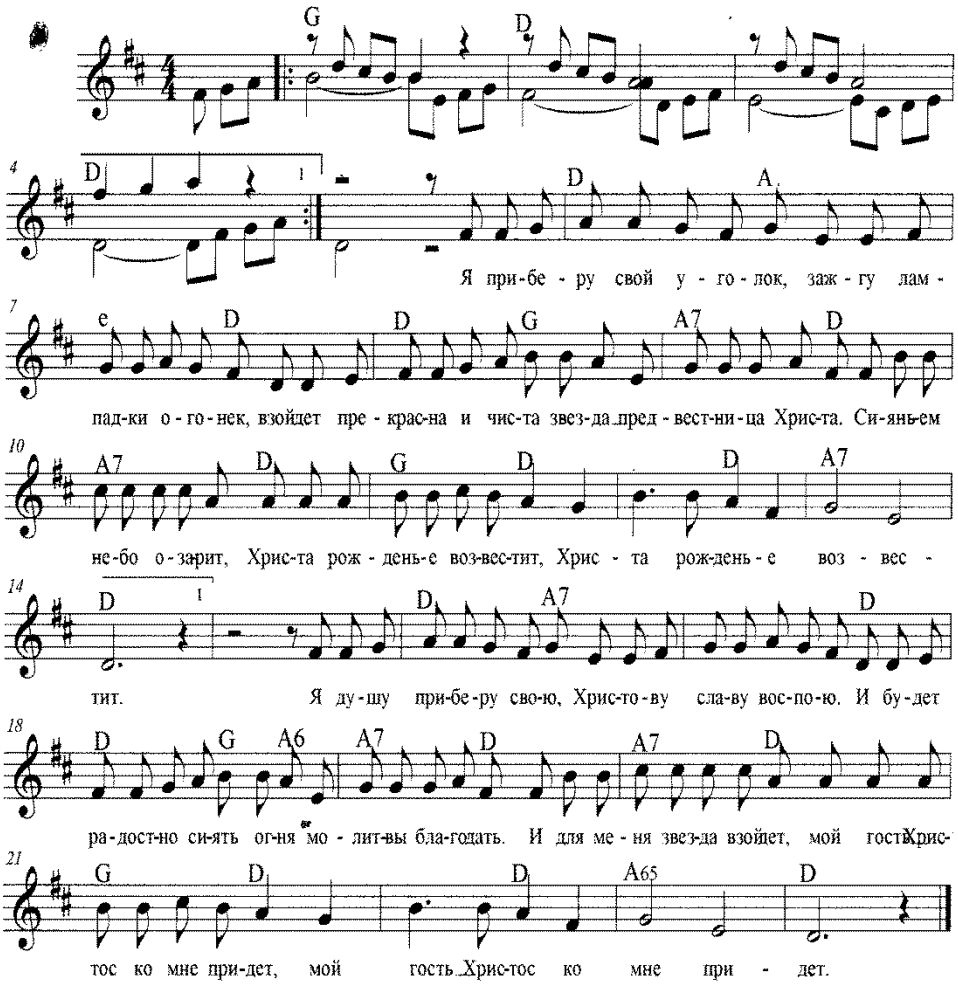


1. Я приберу свой уголок, зажгу лампадки огонек.
Взойдет прекрасна и чиста звезда – предвестница Христа.
Сияньем небо озарит, Христа рожденье возвестит.
Христа рожденье возвестит.

2. Я душу приберу свою, Христову славу воспою.
И будет радостно сиять огня молитвы благодать.
И для меня звезда взойдет, мой Гость Христос ко мне придет.
Мой Гость - Христос ко мне придет.

# Христос среди нас

*ст. М. Чокой*
*муз. Т. Разанецкой*

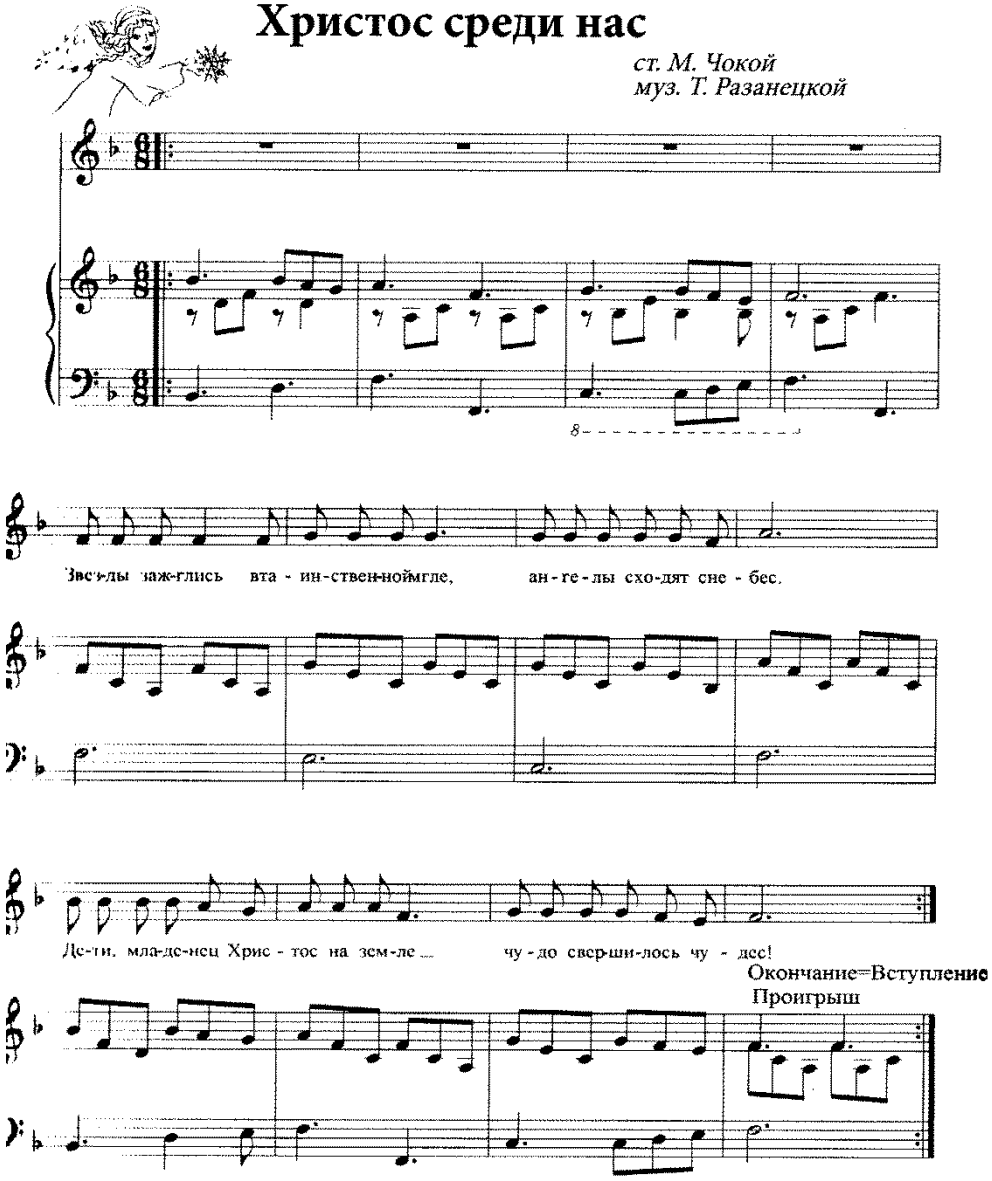


1. Звезды зажглись в таинственной мгле…
Ангелы сходят с небес.
Дети, Младенец-Христос на земле –
Чудо свершилось чудес!

2. Будет конец преступленьям и злу,
Верой зажгитесь, сердца!
Бог среди нас, поклонитесь Ему,
Славьте Младенца – Христа!

3. Горе и скорби недавние прочь! -
В сердце любовь и покой!
Ночь благодатная, дивная ночь!
Пой, все живущее, пой!

©

# НОЧЬ ТИХА

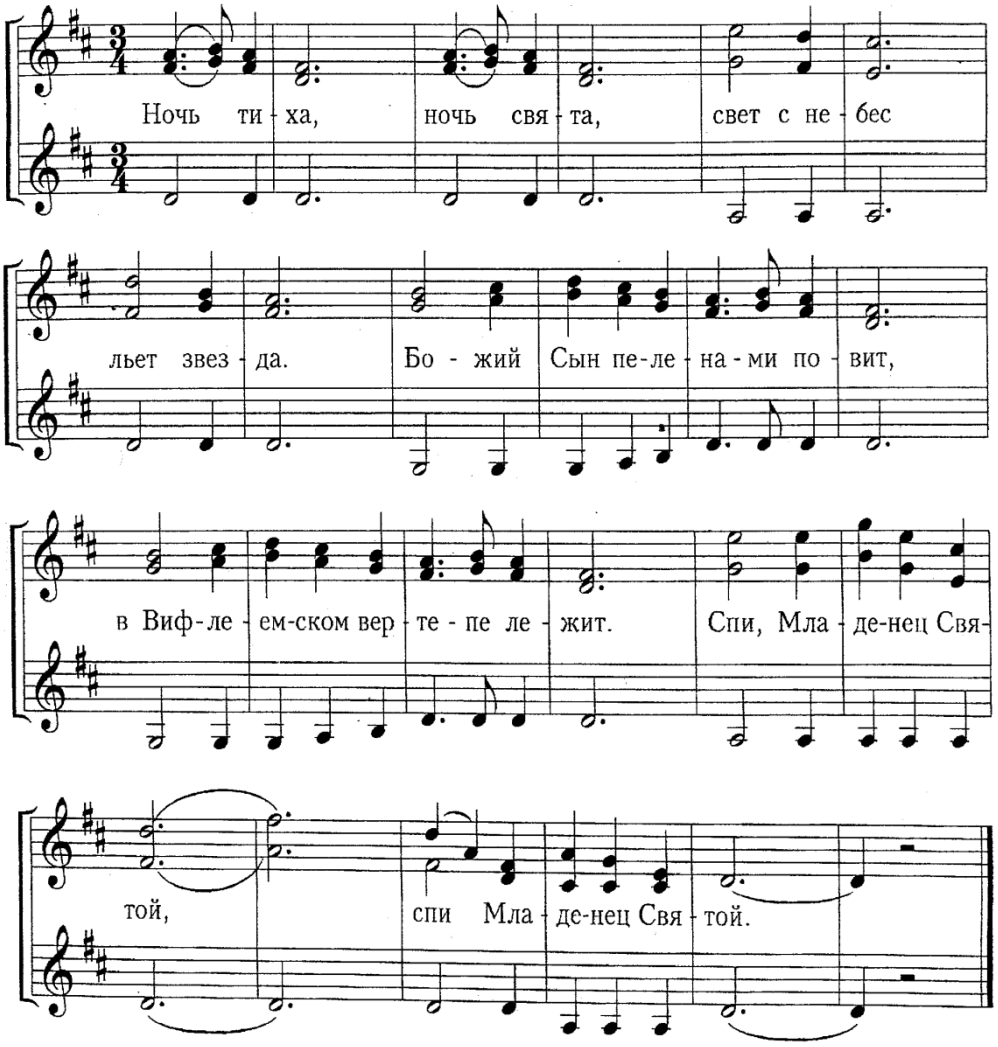


Ночь тиха, ночь свята,
Свет с небес льет звезда.
Божий Сын пеленами повит,
В Вифлеемском вертепе лежит.
Спи, Младенец Святой,
Спи, Младенец Святой.

Ночь тиха, ночь свята,
В небе — мир, красота.
Бога славит ангельский хор,
Песней оглашая простор,
Над уснувшей землей,
Над уснувшей землей.

Ночь тиха, ночь свята,
Мы поем Младенца Христа.
И с улыбкой Младенец глядит,
Взгляд Его о любви говорит,
И сияет красой,
И сияет красой.

11,26 – П – М (на Окт. выше)

# РОЖДЕСТВЕНСКОЕ ЧУДО

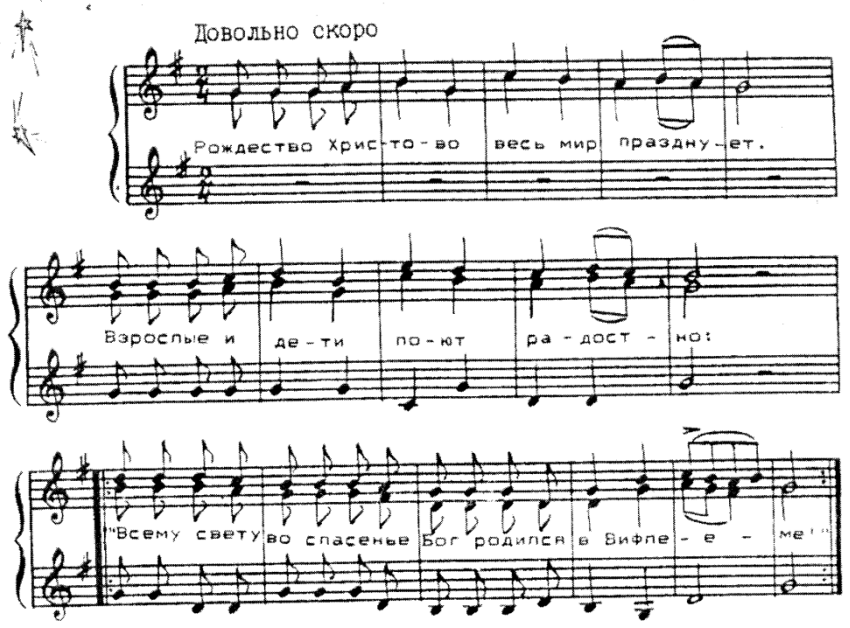


2. Принесем дары свои к вертепу:
Чистые сердца и песню эту.
Пусть *Рождественское* чудо
С нами следует повсюду. } 2р.

# Рождество Христово

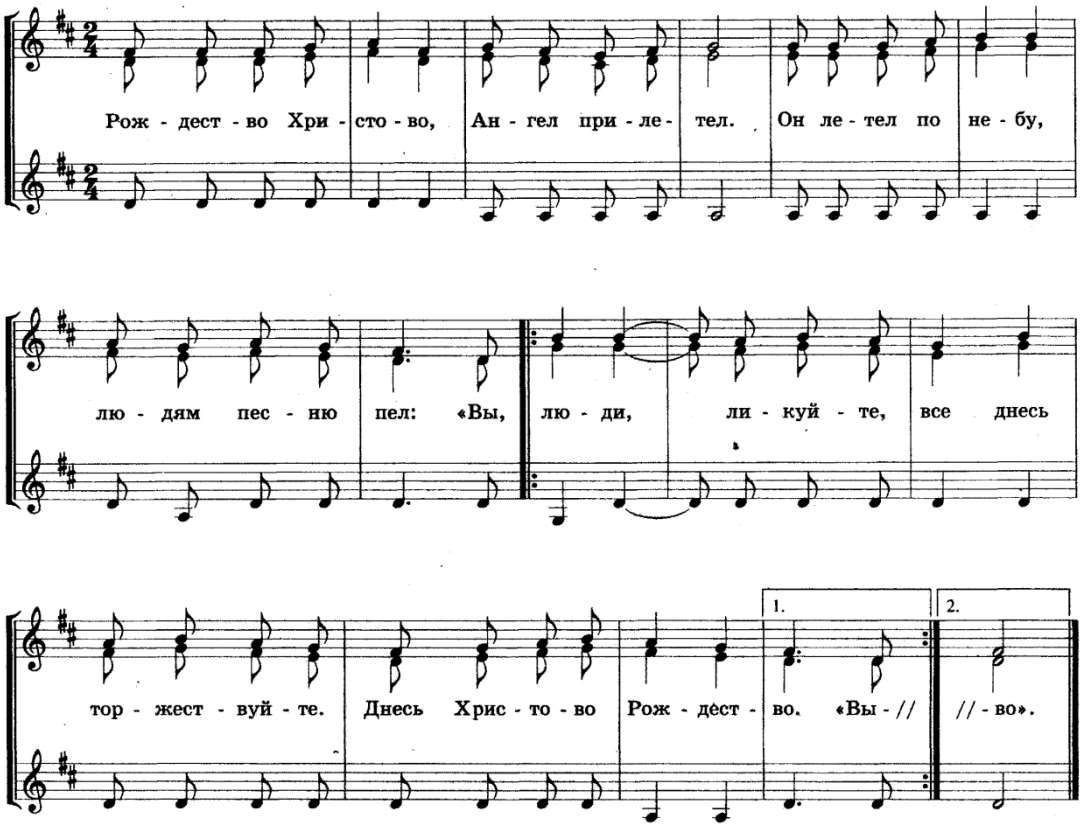


Рождество Христово,
Ангел прилетел.
Он летел по небу,
Людям песню пел:

"Вы, люди, ликуйте,
Все днесь торжествуйте. (*2 раза*)
Днесь Христово Рождество"

Пастыри в пещеру
Первые пришли
И Младенца-Бога
С Матерью нашли.

Стояли, молились,
Христу поклонились - (*2 раза*)
Днесь Христово Рождество.

Все мы согрешили,
Спасе, пред Тобой.
Все мы люди грешны,
Ты один Святой.

Прости прегрешенья,
Дай нам оставленье - (*2 раза*)
Днесь Христово Рождество.

# РУССКИЕ КОЛЯДКИ

## ЭТА НОЧЬ СВЯТАЯ

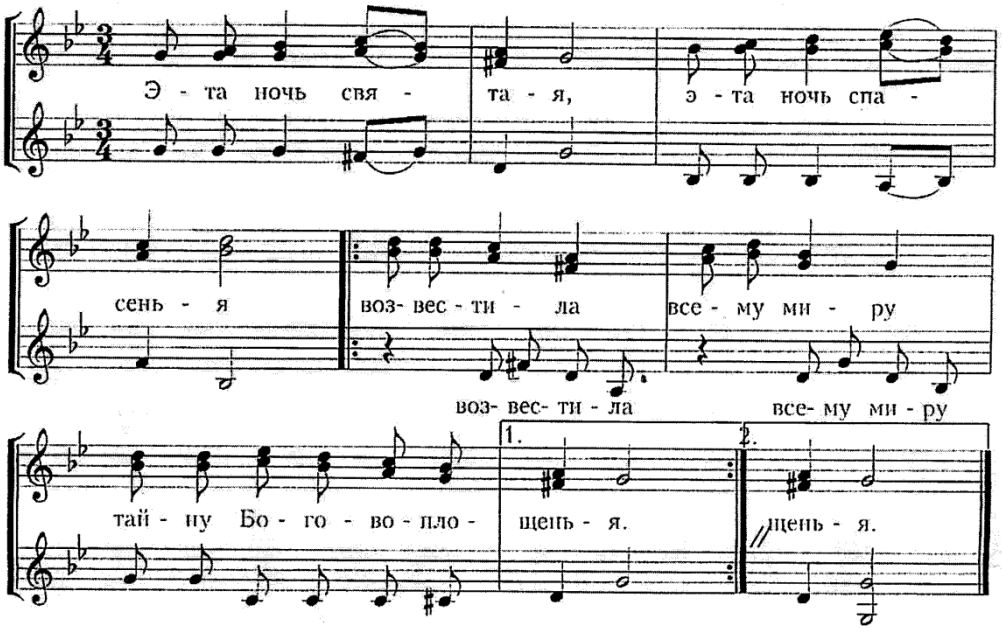


Эта ночь святая,
Эта ночь спасенья
Возвестила всему миру
Тайну Боговоплощенья.

В эту ночь у стада
Пастухи не спали.
Светлый ангел прилетел к ним
Из небесной светлой дали.

Страх объял великий
Тех детей пустыни,
Но сказал им: "О, не бойтесь, —
Всему миру радость ныне.

Где Христос родился
Людям на спасенье,
Вы пойдите, посмотрите
На великое смиренье."

И с высот небесных
Раздалось вдруг пенье:
"Слава, слава в вышних Богу,
На земли благоволенье."